A B♭

"AUDREY"

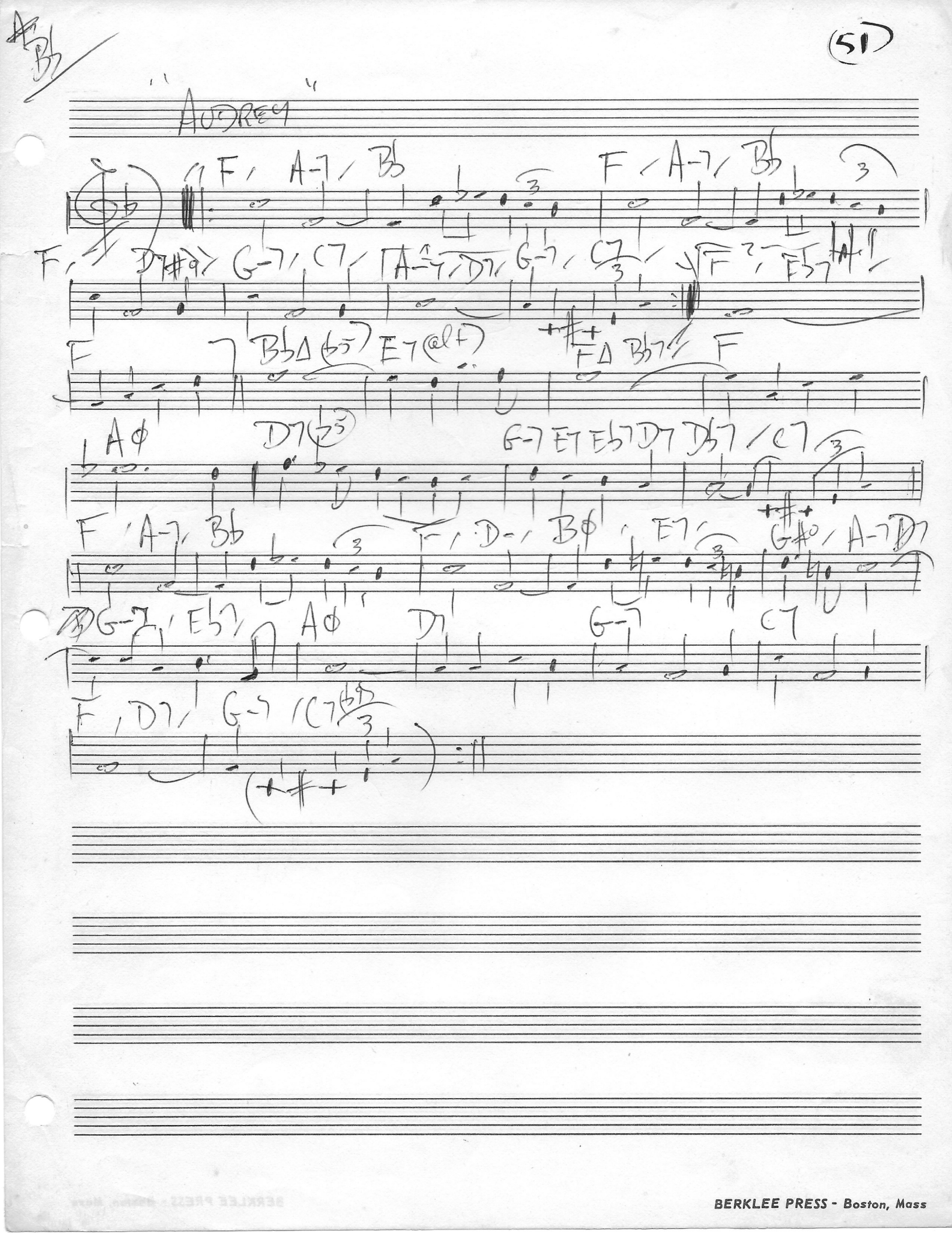

F / A-7 / B♭ F / A-7 / B♭

F / D7#9 / G-7 / C7 / A-7 / D7 / G-7 / C7 / F ? / E♭7 / A

F B♭Δ (♭5) E7 (alt) FΔ B♭7 / F

AΦ D7 (♭5) G-7 E7 E♭7 D7 D♭7 / C7

F / A-7 / B♭ F / D- / BΦ / E7 / G#0 / A-7 D7

G-7 / E♭7 / AΦ D7 G-7 C7

F / D7 / G-7 / C7 (♭5)